Parrocchie Sant'Antonio di Padova e Sacro Cuore di Gesù

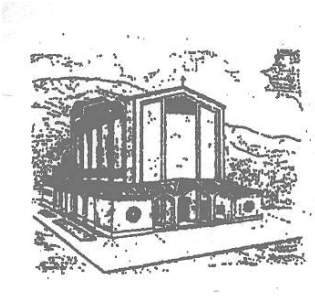

9 maggio 2021
VI Domenica di Pasqua

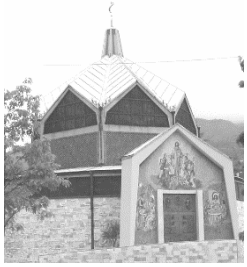

Perché la vostra gioia sia piena

È una delle più belle e incoraggianti pagine del Vangelo, quella che leggiamo oggi. Gesù si rivolge ai suoi discepoli, e quindi a ciascuno di noi, facendo una splendida dichiarazione di amore.
Tutto ciò che ha fatto è stato per amore. Ogni parola che ha detto, l'ha pronunciata per regalarci la gioia piena. Ogni comando che ci ha lasciato, è esclusivamente per il nostro bene.
Al Maestro e al Signore è dovuto il servizio, ma Gesù ci ha chiamati e trattati da amici. Non ha trattenuto nulla per sé, fino a dare la vita. È questo l'amore più grande, imparato dal Padre. Suo Padre che diventa Padre nostro.
Sì, Dio ci ha scelti, siamo tutti voluti ed amati da lui. Questo dono d'amore ci è consegnato nella speranza che non sia trattenuto, ma sviluppato e fatto fruttificare. E i suoi frutti, nel momento in cui saranno offerti ad altri, non andranno perduti ma resteranno per sempre, nell'umanità.
Se il compito in qualche tempo ci sembrerà difficile, non scoraggiamoci. Tutto quello che chiederemo al Padre nel nome di Gesù, egli ce lo concederà. Certo, se nasce dall'amore e diventa amore. Dio non potrebbe avallare il contrario di sé.
Dovremmo sempre fare tesoro di questa pagina. Farci cullare dalle parole di Gesù, pensare al momento topico in cui le ha pronunciate, immaginarlo mentre le dice a ciascuno di noi. Ci farebbe bene, come una carezza di Dio sul nostro cammino.

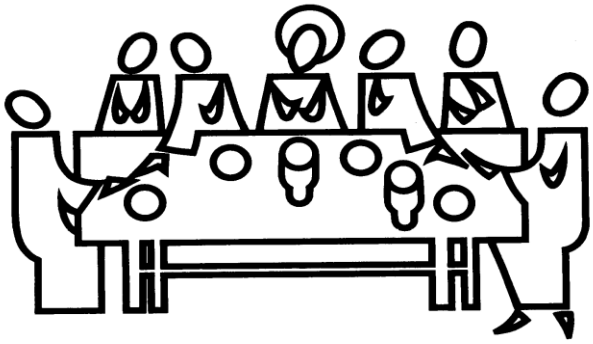

Prima Lettura At 10,25-26.34-35.44-48
Anche sui pagani si è effuso il dono dello Spirito Santo.

Dagli Atti degli Apostoli

Avvenne che, mentre Pietro stava per entrare [nella casa di Cornelio], questi gli andò incontro e si gettò ai suoi piedi per rendergli omaggio. Ma Pietro lo rialzò, dicendo: «Àlzati: anche io sono un uomo!».
Poi prese la parola e disse: «In verità sto rendendomi conto che Dio non fa preferenze di persone, ma accoglie chi lo teme e pratica la giustizia, a qualunque nazione appartenga».
Pietro stava ancora dicendo queste cose, quando lo Spirito Santo discese sopra tutti coloro che ascoltavano la Parola. E i fedeli circoncisi, che erano venuti con Pietro, si stupirono che anche sui pagani si fosse effuso il dono dello Spirito Santo; li sentivano infatti parlare in altre lingue e glorificare Dio.
Allora Pietro disse: «Chi può impedire che siano battezzati nell'acqua questi che hanno ricevuto, come noi, lo Spirito Santo?». E ordinò che fossero battezzati nel nome di Gesù Cristo. Quindi lo pregarono di fermarsi alcuni giorni. Parola di Dio

Salmo Responsoriale - Dal Sal 97

R. Il Signore ha rivelato ai popoli la sua giustizia.

Cantate al Signore un canto nuovo,
perché ha compiuto meraviglie.
Gli ha dato vittoria la sua destra
e il suo braccio santo. R.

Il Signore ha fatto conoscere la sua salvezza,
agli occhi delle genti ha rivelato la sua giustizia.
Egli si è ricordato del suo amore,
della sua fedeltà alla casa d'Israele. R.

Tutti i confini della terra hanno veduto
la vittoria del nostro Dio.
Acclami il Signore tutta la terra,
gridate, esultate, cantate inni! R.

Seconda Lettura1Gv 4,7-10
Dio è amore.

Dalla prima lettera di san Giovanni apostolo

Carissimi, amiamoci gli uni gli altri, perché l'amore è da Dio: chiunque ama è stato generato da Dio e conosce Dio. Chi non ama non ha conosciuto Dio, perché Dio è amore.
In questo si è manifestato l'amore di Dio in noi: Dio ha mandato nel mondo il suo Figlio unigenito, perché noi avessimo la vita per mezzo di lui.
In questo sta l'amore: non siamo stati noi ad amare Dio, ma è lui che ha amato noi e ha mandato il suo Figlio come vittima di espiazione per i nostri peccati. Parola di Dio

Alleluia, alleluia.
Se uno mi ama,osserverà la mia parola, dice il Signore,
e il Padre mio lo amerà e noi verremo a lui. (Gv 14,23)
Alleluia.

Vangelo Gv 15,9-17
Nessuno ha un amore più grande di questo: dare la sua vita per i propri amici.

Dal Vangelo secondo Giovanni
In quel tempo, Gesù disse ai suoi discepoli: «Come il Padre ha amato me, anche io ho amato voi. Rimanete nel mio amore. Se osserverete i miei comandamenti, rimarrete nel mio amore, come io ho osservato i comandamenti del Padre mio e rimango nel suo amore. Vi ho detto queste cose perché la mia gioia sia in voi e la vostra gioia sia piena.
Questo è il mio comandamento: che vi amiate gli uni gli altri come io ho amato voi. Nessuno ha un amore più grande di questo: dare la sua vita per i propri amici. Voi siete miei amici, se fate ciò che io vi comando. Non vi chiamo più servi, perché il servo non sa quello che fa il suo padrone; ma vi ho chiamato amici, perché tutto ciò che ho udito dal Padre mio l'ho fatto conoscere a voi.
Non voi avete scelto me, ma io ho scelto voi e vi ho costituiti perché andiate e portiate frutto e il vostro frutto rimanga; perché tutto quello che chiederete al Padre nel mio nome, ve lo conceda. Questo vi comando: che vi amiate gli uni gli altri».

Settimana 9-16 maggio 2021
AVVISI

Questa domenica 9 maggio nella chiesa di Sant'Antonio: alle ore 12 messa di Prima Comunione di 29 bambini della parrocchia.

Questa domenica è anche **Festa della mamma**. Un'occasione per un grande grazie e un segno di affetto.

Lungo tutto il mese di maggio alle 18:00 nella chiesa del Sacro Cuore e alle 18:30 in quel di Sant'Antonio, **recita del Santo Rosario**.

La **messa feriale nella chiesa di Sant'Antonio** rimane anticipata anche per questa settimana alle ore 8:00.

Il **mercoledì sera**, nella chiesa di Sant'Antonio, dalle ore 20:30 alle 21.30, possibilità di preghiera silenziosa e adorazione.

Giovedì 13, alle ore 9:30 in Duomo l'arcivescovo presiederà la Messa del Crisma con i sacerdoti della diocesi e la benedizione degli oli santi dei catecumeni e degli infermi, e l'olio del crisma.

Domenica prossima è solennità dell'Ascensione del Signore.

Preavviso lunedì 17 maggio, alle ore 20:30, nella chiesa del Sacro Cuore sarà con noi **l'arcivescovo Lauro** per continuare la riflessione sulle sfide pastorali che incombono a una comunità parrocchiale oggi.

I bambini che questa domenica fanno la Prima Comunione.
Catechiste: Lucia Arnoldo Messina, Morena Varignani, "Zia Enrica".

Giulia Allegrezza
Giorgia Avancini
Lisa Benedetti
Sofia Bernasconi
Annika Bidese
Eleonora Brusegan
Martina Carboni
Alessio Carlin
Rodrigo Cattoni
Bianca De Cicco
Arvi Drenusha
Sofia Erroi
Alberto Ferrulli
Arianna Fontana
Marco Ghesla
Sebastiano Lazzarini
Francesca Lista
Giulia Lista
Samuele Margoni
Giacomo Onorati
Leonardo Pedrazzoli
Artur Perevala
Alexander Personi
Anna Piva
Emiliano Postal
Leonardo Tonelli
Teodoro Zanotti
Vincenzo Zappalà
Emanuele Zeni